

נכון לדגום זה אין היתר ייתנו שניים והתאמות ככל שידרשו בתוכנית ובמפרט הטכני וע"י הרשויות המוסמכות, המתכננים והיועצים השונים. תוכנית זו אינה כוללת מיקומים סופיים של עמודים וצורת אינסטלציה, בכל יציאה יש אופציה למדרגה/סוף מוגבה. ההדמיה להמחשה בלבד ואינה מהווה כל התחייבות מצד החברה. ריהוט הדירה והפריטים להמחשה בלבד. החברה מחייבת אך ורק עפ"י חוזה מכר ומפרטים חתומים. המרפסות משתנות בין דירה לדירה

| | | | |
|--|--------------------------|---------------------|--------------|
| מס' גליון M.B1.8.1 | מס' פרויקט מס' פרויקט | תאריך 22.03.2021 | גוש 34574 |
| ק"מ As indicated | מהדורה 1 | חלקה 19,20,29,30 | |
| טיפוס: H-24 | | | |
| בניין ומגרש: בנין 343 | | | |
| שם הפרויקט רמת יוחנן נווה שמיר | | | |
| קומה: בניין 343 קומה 07 דירה 24 | | | |
|  אישטרוטורל אדריכלים בע"מ זרד ריהוט יעיל 9647003 ת.ד. 12817, יו"ט; 03-5366034; 03-5357891; 03-5357891; 03-5357891 | | | |
| ראה מקרא והערות כלליות בגליון 1 | | | |

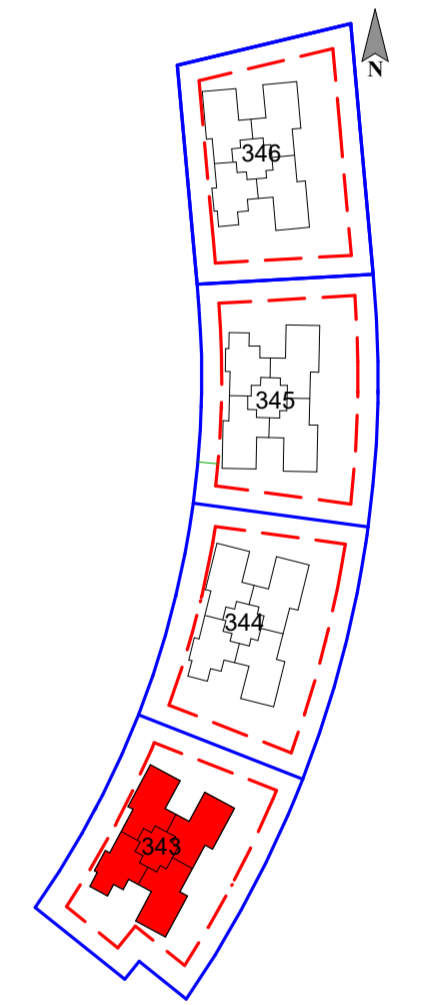

| | | | |
|---|---|------|---------|
| | | PH 5 | |
| | | PH 5 | 3 3 |
| 7 | | | |
| 6 | | | |
| 5 | 4 | 4 | 3 4 |
| 4 | 4 | 4 | 3 4 |
| 3 | 4 | 4 | 3 4 |
| 2 | 4 | 4 | 3 4 |
| 1 | 4 | 4 | 3 4 |
| 0 | | | החסינים |

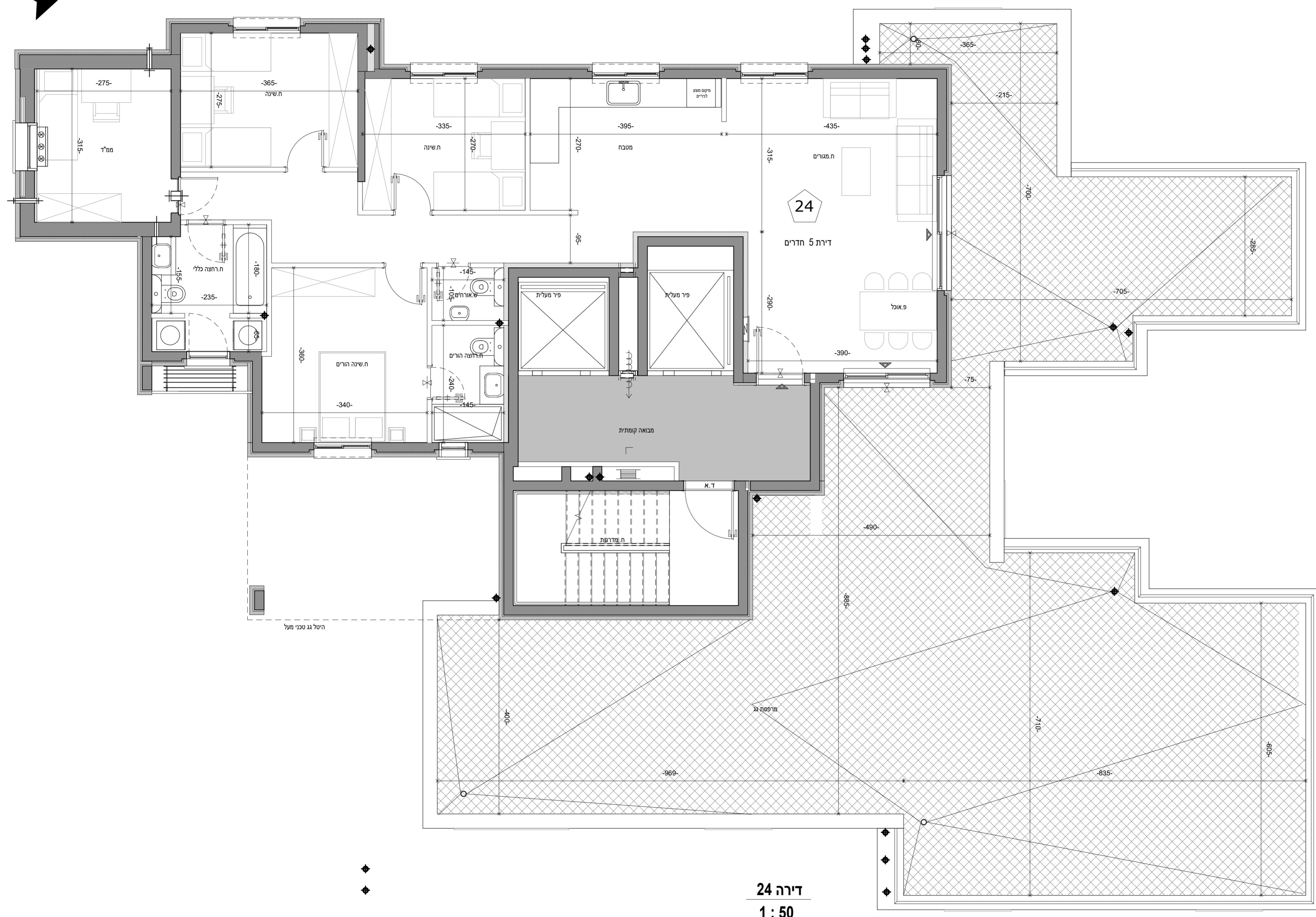
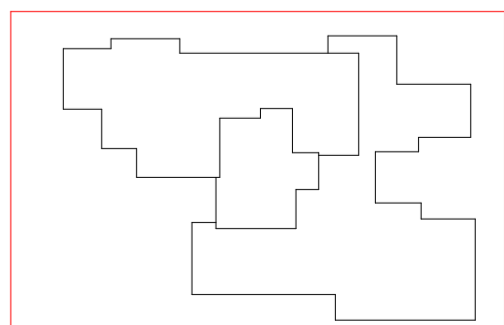

תכנית קומה 07

דירה 24
1 : 50



+8398
 אלי יוחנן מהנדסים בע"מ
 www.elybuild.com
 ramatyohanan@gmail.com

